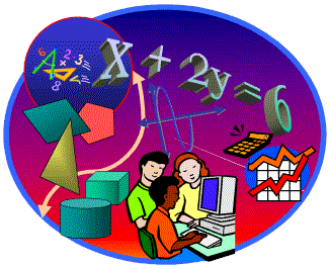

Программа математической олимпиады «Юные дарования» (5-6 классы) 14 апреля 2018 г.

8.30 - регистрация участников

(фойе, 1 этаж)

8.45 – Открытие Олимпиады

актовый зал (2 этаж)

9.00 - 10.00 – **Личный тур олимпиады**

Олимпиада для 5 классов – кабинеты № 3.1, 3.2, 3.3.

Олимпиада для 6 классов – кабинеты № 3.4, 3.6, 3. 7

10.00 - 10.20 – разбор заданий

10.30 - 11.30 – **Математическая карусель**

5 класс – коридор 3 –го этажа, левая сторона

6 класс – коридор 3-го этажа, правая сторона

11.30 -12.10 – Творческие мастерские

«Пентамино», каб. 3.3, 3 этаж

«Лабиринты», каб. 3.4, 3 этаж

«Математический кроссворд», каб. 3.6, 3 этаж

«Оригами», каб. 3.7, 3 этаж

«Рисуем по координатам», каб. 3.8, 3 этаж

«Флексагон», каб. 3.10, 3 этаж

)

12.10 - закрытие олимпиады, подведение итогов, награждение участников.